

The Bearer, whose photograph and specimen of signature appear hereon, has been duly registered in compliance with the provisions of Order-in-Council P. C. 117.

Vancouver  
(Date) March 12 1941.

JAPANESE NATIONAL

Issuing  
Officer

*W. H. Sibley*

INSPECTOR J. C. M. P.

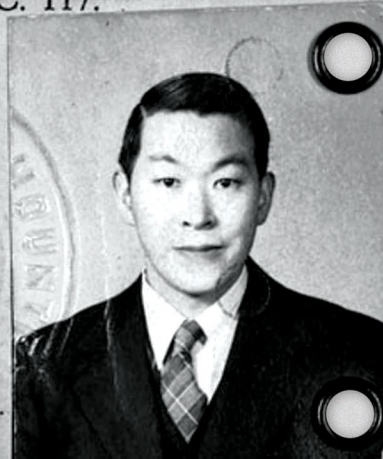

V.N. 121796.

Aug. 28. 1943

SERIAL No.

00897

NAME MIYAGAWA Sutekichi

ADDRESS 614 Davie St., Vancouver, B.C.

AGE 41 HEIGHT 5' 6"

WEIGHT 138 lbs

THUMB PRINT

MARKS OF IDENTIFICATION

Scar under chin

OCCUPATION Confectionery

Store

Signature *Miyagawa Sutekichi*

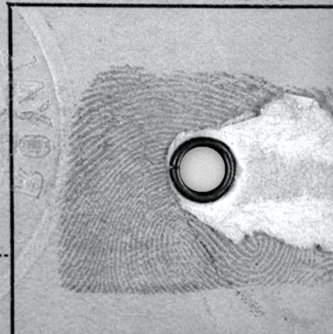

## Carte d'identité d'internement de Sutekichi Miyagawa

À compter de mars 1941, le gouvernement canadien exige que les Canadiens d'origine japonaise s'inscrivent auprès des autorités locales. Une fois inscrits, on leur remettait des cartes d'identité comme celle-ci.

Bibliothèque et Archives Canada/  
PA-103542 (recto), PA-103543 (verso)

### Transcription

Recto :

Le porteur, dont la photographie et le spécimen de signature figurent sur les présentes, a été dûment inscrit conformément aux dispositions du décret du C.P. 117.

Vancouver (date) 12 mars 1941.  
RESSORTISSANT JAPONAIS  
Agent émetteur [signature illisible]  
Inspecteur de la GRC

Verso :

V.N. 121796  
28 août 1893[?] E.E.  
Numéro de série 00897  
NOM : MIYAGAWA Sutekichi  
ADRESSE : 614, rue Davie, Vancouver (C.-B.)  
AGE : 41 TAILLE 5 pi 6 po POIDS 138 lb  
MARQUES D'IDENTIFICATION :  
Cicatrice sous le menton  
OCCUPATION : Confiserie  
Signature : Miyagawa Sutekichi  
EMPREINTE DU POUCE